



Allgemein

Lenzerheide – Motor Classics und UCI Mountainbike Worldcup Umleitungen

Im Zusammenhang mit der Durchführung des Lenzerheide Motor Classics ist mit Umleitungen, Behinderungen und Wartezeiten in beiden Fahrrichtungen zu rechnen.

- **FAHRRICHTUNG LENZERHEIDE-CHUR**

Mittwoch, 31. Mai und Donnerstag, 1. Juni jeweils ganztags

Einspurige Verkehrsführung, es können alle Haltestellen normal bedient werden.

Freitag, 2. Juni, 5:00 Uhr bis Montag, 12. Juni 16:00h jeweils ganztags (siehe Info 3)

Umleitung via Seestrasse (Signalisation beachten). Die Haltestellen La Riva, Rothornbahn und Canols können nicht bedient werden. Die Sportbus-Haltestellen auf der Seestrasse werden zum Ein- und Aussteigen bedient (noch kein Sportbusbetrieb).

- **FAHRRICHTUNG CHUR-LENZERHEIDE**

Mittwoch, 31. Mai, 5:00h bis Montag, 12. Juni, 16:00h (siehe Info 3)

Umleitung via Seestrasse (Signalisation beachten). Die Haltestellen Canols, Rothornbahn und La Riva können nicht bedient werden. Die Sportbus-Haltestellen auf der Seestrasse werden zum Ein- und Aussteigen bedient (noch kein Sportbusbetrieb).

- **Am Freitag, 2. Juni, 17:00–22:00h** ist zusätzlich die Hauptstrasse Lenzerheide innerorts in beiden Richtungen gesperrt und der Verkehr wird umgeleitet. Die Haltestelle Lenzerheide Post kann während dieser Zeit nicht bedient werden. (siehe Info 2, betroffene Fahrer werden auch noch persönlich informiert)

24.05.2023 | Dario-Luca Simeon

Verteiler	<input checked="" type="checkbox"/> MIT Regie Chur	<input checked="" type="checkbox"/> PU Reptrans	<input type="checkbox"/> PU Dünser	<input checked="" type="checkbox"/> Regie Davos	<input type="checkbox"/> BusTaxi
	<input checked="" type="checkbox"/> Admin BZ Chur	<input checked="" type="checkbox"/> PU Bossi	<input type="checkbox"/> BuS AG	<input checked="" type="checkbox"/> Regie St. Moritz	<input type="checkbox"/>

PostAuto AG
Betrieb
Betriebszone Chur
7001 Chur

Telefon 0848 071 081
E-Mail ost@postauto.ch
www.postauto.ch



Allgemein (Info 2)

Lenzerheide – Motor Classics

Totalsperre der Voa principala (Hauptstrasse)

Am Freitag, 2. Juni 2022 (17.00 – 22.00 Uhr) ist die Julierstrasse (Hauptstrasse) in Lenzerheide wegen der „Motor Classics“ komplett gesperrt. Die Haltestelle Lenzerheide Post kann während dieser Zeit nicht bedient werden.

Eine Umfahrung ist signalisiert. (siehe Plan: gelb)

Die provisorische Haltestelle an der Abschränkung bei der Sipaway Bar (siehe Plan gelb) ist in beiden Richtungen zu bedienen.



24.05.2023 | Dario-Luca Simeon

Verteiler	<input checked="" type="checkbox"/> MIT Regie Chur	<input checked="" type="checkbox"/> PU Reprans	<input type="checkbox"/> PU Dünser	<input checked="" type="checkbox"/> Regie Davos	<input type="checkbox"/> BusTaxi
	<input checked="" type="checkbox"/> Admin BZ Chur	<input checked="" type="checkbox"/> PU Bossi	<input type="checkbox"/> BuS AG	<input checked="" type="checkbox"/> Regie St. Moritz	<input type="checkbox"/>

PostAuto AG
Betrieb
Betriebszone Chur
7001 Chur

Telefon 0848 071 081
E-Mail ost@postauto.ch
www.postauto.ch



Lenzerheide Motor Classics und UCI Mountainbike Worldcup – Umleitung Seestrasse (31. Mai-) 2. Juni - 12. Juni 2023 (Info 3)

Infolge dieser Grossanlässe wird der Verkehr in beiden Richtungen via Seestrasse umgeleitet. Die Haltestellen Valbella, Canols, Rothornbahn und La Riva können nicht bedient werden.

Während des Anlasses am **10.+11. Juni (Mountainbike Worldcup)** verkehrt zwischen Parpan und Valbella, Canols die Sportbus Linie Bike-Weltcup (P+R). Ausserdem ist ein P+R-Shuttle zwischen Lantsch/Lenz, Kieswerk Bovas und Lenzerheide geplant.

- **Fahrrichtung Lenzerheide-Chur:**
 - ➔ **Ab Freitag, 2. Juni, 5.00 Uhr bis am Montag, 12. Juni um 16.00 Uhr**
- **Fahrrichtung Chur-Lenzerheide:**
 - ➔ **Ab Mittwoch, 31. Mai 5.00 Uhr bis Montag, 12. Juni um 16.00 Uhr**
wird die Hauptstrasse zwischen Valbella und Lenzerheide komplett gesperrt.
 - ➔ **signalisierte Umleitung in beiden Richtungen**
 - **Via Seestrasse (Valbella Dorf – Seestrasse – Lenzerheide Post).**
 - **Die Haltestellen Valbella, Canols, Rothornbahn und La Riva können während dieser Zeit nicht bedient werden.**
 - **Die Sportbushaltestelle Fadail/Lido (beim Parkplatz Danis) wird zum Ein- und Aussteigen bedient. Die restlichen Sportbushaltestellen entlang der Seestrasse werden mit den RÖV-Kursen nicht angefahren.**

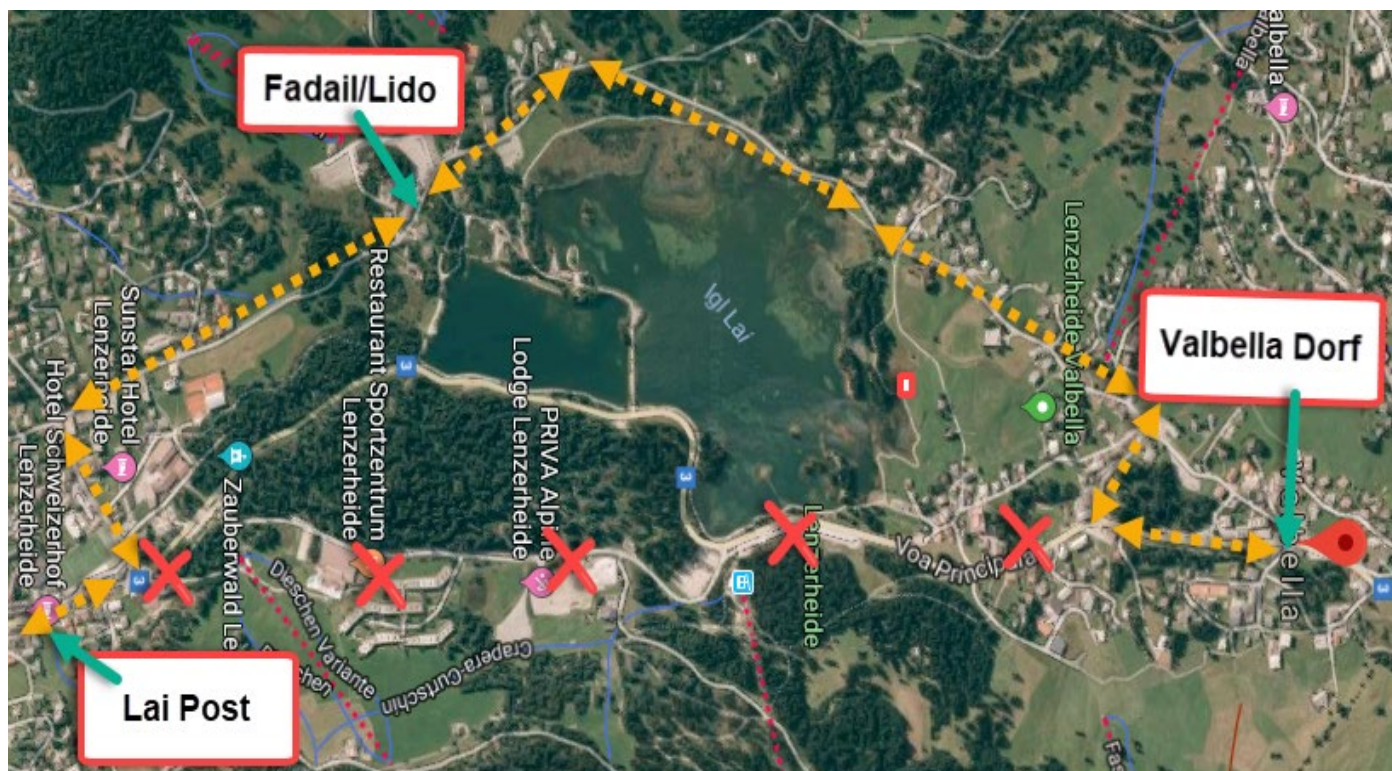

PostAuto AG
Betriebszone Chur
24.05.2023 / Dario-Luca

Verteiler:

- MIT Regie Chur / Teams: Chur, Davos, St. Moritz / Bustaxi
- Post Lenzerheide / PU Bossi (MIT+Mail) / PU Reptrans (MIT+Mail)
- Info Haltestellen / Stöma